

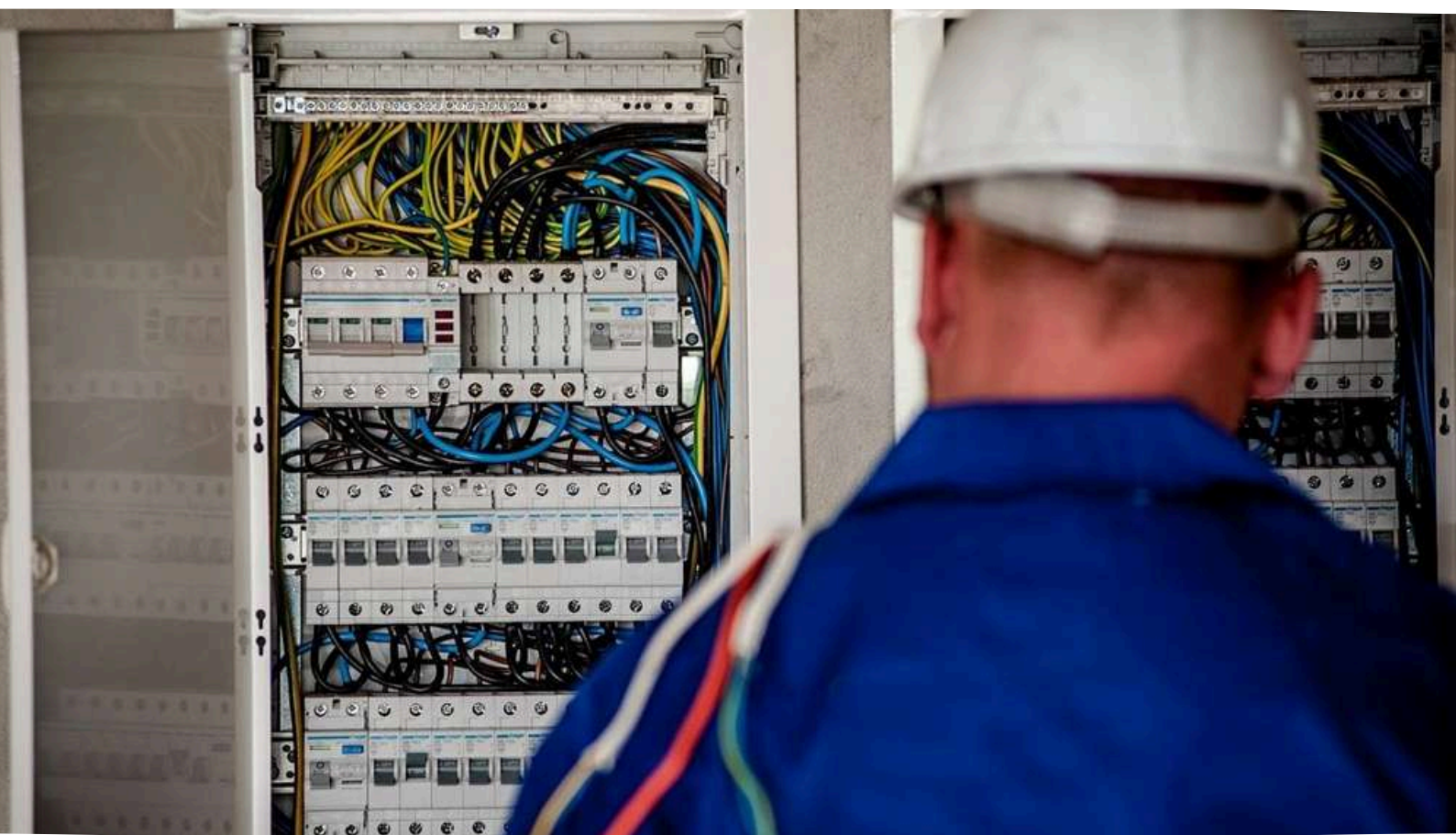

ESCUELA DE AGRONEGIOS AGROCHILECAPACITA E.I.R.L.

ECERLAB
Organismo Certificador

CURSO FORMACIÓN INSTALADOR ELÉCTRICO CLASE D SEC (CONVENIO CON ECERLAB SPA)



CASA MATRIZ: Chorrillos 975, Oficina B, San Javier, Región del Maule
FONOS: 73-2616149 / 09-76195159 **E-MAIL:** oea@agrochilecapacita.cl



ESCUELA DE AGRONEGOCIOS AGROCHILECAPACITA E.I.R.L.

Curso: Formación Instalador Eléctrico Clase D Sec



Código SENCE: 1238090079

Duración: 100 horas.

Modalidad: E-Learning asincrónico,

<https://aulavirtual.agrochilecapacita.cl/login/index.php>

Horario: Libre, de acuerdo a la disponibilidad de tiempo del alumno.

Plazo: 30 días corridos desde la habilitación en la plataforma.

Valor: \$180.000 - por persona. (100% Cobertura tributaria SENCE para empresa*).

*Cobertura SENCE indicada para participantes con ingreso bruto mensual entre 0 y 25 UTM, en otros casos % cobertura se ajustará de acuerdo a ingreso bruto mensual.

Datos OTEC

Nombre : Escuela de Agronegocios Agrochilecapacita EIRL.

Razón Social : Soledad Valdés, Servicios de Capacitación EIRL.

Dirección : Avda Chorrillos 975, San Javier, Región Del Maule.

RUT : 76.132.475-6

Contacto : Oscar Escobar A. oea@agrochilecapacita.cl

Fonos : +56976195159, 73-2616149

Formas de Pago

Transferencia Bancaria

Cta. Cte. 981022815, Bco. SCOTIABANK,
Soledad Valdés, Servicios de Capacitación EIRL.

Rut 76.132.475-6

Email info@agrochilecapacita.cl

Flow: Tarjeta de crédito hasta 3 cuotas sin interés o Tarjeta de débito.

<https://www.flow.cl/btn.php?token=29m70pa>





ESCUELA DE AGRONEGOCIOS AGROCHILECAPACITA E.I.R.L.

Nuestro Servicio Incluye

- Acceso aula virtual.
- Material disponible 24/7 durante el período de ejecución del curso.
- Certificación.
- Acompañamiento de tutor especializado.
- Soporte técnico.
- Acceso exclusivo al grupo de WhatsApp.



Proceso de inscripción

Empresas

- Ficha de Inscripción.
- Fotocopia cédula de identidad vigente participantes por ambos lados.
- Orden de compra empresa u OTIC.

Particulares

- Ficha de inscripción.
- Fotocopia cédula de identidad vigente por ambos lados.
- Comprobante de pago.

Requisitos participantes

- Ser mayor de 18 años.
- Saber leer y escribir y conocer las 4 operaciones básicas de matemáticas.



Acceder

[¿Olvidó su contraseña?](#)

[¿No tiene cuenta? Crear nueva cuenta](#)

[Aviso de Cookies](#)



ESCUELA DE AGRONEGOCIOS AGROCHILECAPACITA E.I.R.L.



Objetivo general del curso

Identificar la normativa en instalaciones eléctricas domiciliarias de acuerdo a la reglamentación vigente.

Contenidos del curso

Módulo	Contenidos
Módulo 1: Identificar fundamentos de electricidad y sistema eléctrico de potencia en Chile	<ul style="list-style-type: none">• Sistema eléctrico de potencia en Chile.• La corriente eléctrica.• Magnitudes eléctricas: Voltaje, intensidad, resistencia.• Ley de Ohm.• Tipos de corriente.• Circuitos eléctricos.• Potencia eléctrica, factor de potencia.• Potencia activa, aparente y reactiva.• Compensación del factor de potencia, instrumentos de medición.• Nch4/2003, Nch2/84, Nch10/84.• Perfil de competencias instalador eléctrico clase D.
Módulo 2: Identificación de riesgos eléctricos y su prevención	<ul style="list-style-type: none">• ¿Qué es la prevención de riesgos?• Tipos de riesgos eléctricos.• Efectos fisiológicos.• Protecciones eléctricas.• Elementos de protección personal.



ESCUELA DE AGRONEGOCIOS AGROCHILECAPACITA E.I.R.L.



Módulo	Contenidos
Módulo 3: Identificar componentes de una instalación eléctrica domiciliaria	<ul style="list-style-type: none">• Protecciones eléctricas.• Canalización y distribución.• Instalación eléctrica domiciliaria.• Herramientas.• Instalaciones eléctricas de consumo en baja tensión.• Nch 4/2003: Instalaciones eléctricas de consumo en baja tensión.• Terminología.• Exigencias generales.• Tableros y alimentadores, materiales y sistemas de canalización.• Medidas de protección contra tensiones peligrosas• Puestas a tierra.• Instalaciones de alumbrado.• Instalaciones de fuerza, instalaciones de calefacción.• Dimensionamiento de instalación eléctricas.
Módulo 4: Identificar componentes de circuitos en instalaciones domiciliarias.	<ul style="list-style-type: none">• Circuitos de alumbrado• Circuitos de doble combinación• Circuitos de enchufes• Circuito de alumbrado fluorescente• Nch 2/84: Elaboración y presentación de proyectos.• Introducción A La Nch 2/84.• Memoria explicativa.• Planos eléctricos, simbología y formatos.• Cuadro de cargas.• Diagrama unilineal.• Nch 10/84: Trámite para la puesta en servicio de una instalación interior.• Introducción a la Nch 10/84.• Formulario Te1.



ESCUELA DE AGRONEGOCIOS AGROCHILECAPACITA E.I.R.L.

Convenio con ECERLAB



Nuestro OTEC **Agrochilecapacita** cuenta con alianza para el proceso de certificación de competencias laborales con el organismo certificador de competencias laborales **ECERLAB** acreditado por ChileValora brindando la posibilidad de conectar con este organismo certificador a aquellos participantes aprobados del curso **Instalación de sistemas eléctricos domiciliarios** que deseen continuar su proceso de certificación.

Lo anterior se llevará a cabo **una vez finalizada la capacitación**, momento en el que se le consultará a cada alumno aprobado si desea continuar su certificación con el organismo y **si la respuesta es afirmativa se procederá a enviar el contacto de ECERLAB para que el propio alumno se contacte** mencionando que procede desde nuestro OTEC y respaldándolo con el certificado obtenido por el curso realizado.

Muy importante: Agrochilecapacita **no es** un organismo certificador de competencias ante ChileValora, es un OTEC con certificación NCH2728-2015 que **imparte esta actividad conducente a preparar alumnos** en conocimientos para rendir examen en un organismo competente.

Nuestros alumnos **no están obligados** a continuar el proceso de certificación con ECERLAB por tal motivo ponemos a su disposición un link con el **perfil según ChileValora para instalador autorizado SEC clase D y un listado con los organismos a nivel nacional autorizados para certificar:**

<https://certificacion.chilevalora.cl/ChileValora-publica/perfilesEdit.html?id=58¶mRequest=709>



ESCUELA DE AGRONEGOCIOS AGROCHILECAPACITA E.I.R.L.

Certificaciones a obtener*



Certificación empresa



Certificación participante

*Certificados son enviados en formato digital vía correo electrónico de contacto empresa, solo en caso de particulares certificados son enviados a participante.



ESCUELA DE AGRONEGIOS AGROCHILECAPACITA E.I.R.L.

Contáctanos y...



Oscar Escobar
Gerente General

+569 76195159

oea@agrochilecapacita.cl
Chorrillos 975, oficina B,
San Javier, Region del Maule.



**¡COMIENZA TU CAMINO
DE FORMACIÓN CON
NOSOTROS!**



Danixa Galvez
Administrativa

+569 39123848

info@agrochilecapacita.cl
Chorrillos 975, oficina B,
San Javier, Region del Maule.



Horario de Atención

Lunes a Jueves

Mañana: 09.00 a 13.00 hrs

Tarde: 15.00 a 18.00 hrs.

Viernes

Mañana: 09.00 a 13.00 hrs.

Tarde: 15.00 a 17.00 hrs.

Chorrillos 975, Oficina B, San Javier, Región del Maule



www.agrochilecapacita.cl

www.facebook.com/AgroChileCapacitaOTEC

www.instagram.com/agrochilecapacita